ПРАВИЛА БЕЗПЕКИ НА ДОРОЗІ ЗНАЙ —

РЕСПЕКТ КАЧЕНЯТИ ЗДОБУВАЙ



npu.gov.ua

Міністерство внутрішніх справ України

НАЦІОНАЛЬНА ПОЛІЦІЯ УКРАЇНИ

unicef
ДЛЯ КОЖНОЇ ДИТИНИ

ДОРОГА — ЦЕ ЩОСЬ ТАКЕ БУДЕННЕ ТА ЗВИЧНЕ

Ми щодня ходимо пішки, їздимо в автобусі, катаємося на велосипеді чи електросамокаті. Тому легко подумати: «Та я і так усе знаю».

Але насправді дорога — це простір підвищеної небезпеки.

Тож читай і дотримуйся важливих правил дорожнього руху, які допоможуть вирулити з будь-якої ситуації.



ПРОКАЧАЄМО ТВОЮ БЕЗПЕКУ РАЗОМ!

КОЛИ ТИ НА ВЕЛОСИПЕДІ

РЕСПЕКТ, ЯКЩО ЗНАЄШ, ДЕ МОЖНА ЇХАТИ



- До 14 років виїжджати на дорогу заборонено.
- З 14 років можна виїжджати на дорогу, але не на автомагістраль та дороги з інтенсивним рухом.
- Їдь велодоріжкою, якщо вона є поруч, а якщо її немає — рухайся проїзною частиною якомога правіше у напрямку руху транспорту, дотримуючись Правил дорожнього руху.
- У пішохідних зонах їдь лише в крайніх випадках, коли поруч немає велодоріжки чи проїзної частини. Не розганяйся, пропускай пішоходів, не заїжджай на тротуари та пішохідні доріжки.

ЧОМУ?

БО ТИ ЗА КЕРМОМ ТРАНСПОРТУ, А НЕ ПРОСТО НА ПРОГУЛЯНЦІ. ТОМУ Й ПРАВИЛА ДЛЯ ТЕБЕ — ЯК ДЛЯ ВОДІЯ.

КОЛИ ТИ НА ЕЛЕКТРОСАМОКАТІ

ДІЙСНО РЕСПЕКТ

- Зважай на пішоходів: не створюй їм перешкод і зменшуй швидкість, коли навколо людно.
- Будь уважним і контролюй рух самоката.



АВТОМАГІСТРАЛЬ ТА ДОРОГИ З ІНТЕНСИВНИМ РУХОМ — НЕ МІСЦЕ ДЛЯ ЕЛЕКТРОСАМОКАТІВ!

ОБИРАЙ БЕЗПЕЧНИЙ ШЛЯХ ДЛЯ ПОЇЗДКИ

- Рухайся попутно із загальним потоком транспорту, тримаючись правого краю проїзної частини дороги або узбіччя.
- Якщо є спеціальна велосипедна доріжка — обирай її.

ЦЕ ВЗАГАЛІ НЕ РЕСПЕКТ



- Ганяти на великій швидкості, особливо поруч із пішоходами.
- Їздити вдвох на одному електросамокаті.
- Чіплятися за інший транспорт під час руху.
- Керувати однією рукою або без рук.
- Дивитися в телефон та їздити у навушниках.
- Влітати на «зебру» на велосипеді чи самокаті.

ЧОМУ?

НА «ЗЕБРІ» ВОДІЙ ОЧІКУЄ ПОБАЧИТИ ПІШОХОДА. ЯКЩО ТИ РАПТОВО ВИЇДЕШ НА КОЛЕСАХ, ЙОМУ МОЖЕ НЕ ВИСТАЧИТИ ЧАСУ, ЩОБ ЗАГАЛЬМУВАТИ.



ПЕРЕД ПІШОХІДНИМ ПЕРЕХОДОМ ЗІЙДИ З ВЕЛОСИПЕДА ЧИ САМОКАТА Й ПЕРЕКОНАЙСЯ, ЩО ВОДІЇ ТЕБЕ ПОБАЧИЛИ ТА ЗУПИНИЛИСЯ. ПЕРЕХОДЬ ДОРОГУ ПІШКИ, А ВЕЛОСИПЕД ЧИ САМОКАТ ВЕДИ ПОРУЧ.

ДБАЄШ ПРО СВОЮ БЕЗПЕКУ? РЕСПЕКТ!

➤ Перед поїздкою перевіряй гальма, шини, дзвінок, фари та задній ліхтар.

➤ Катайся у застебнутому шоломі. Він має добре сидіти на голові та не бовтатися під час руху.

➤ Використовуй захисні рукавички, наколінники та налокітники. Особливо, якщо катаєшся активно або вчишся нових трюків.



ЧОМУ?

НАВІТЬ НА НЕВЕЛИКІЙ ШВИДКОСТІ ПАДІННЯ МОЖЕ ЗАКІНЧИТИСЯ ТРАВМОЮ. ШОЛОМ ЗАХИЩАЄ ГОЛОВУ, А ДОДАТКОВИЙ ЗАХИСТ ДОПОМАГАЄ ВБЕРЕГТИ РУКИ ТА НОГИ.

У ТЕМНИЙ ЧАС ДОБИ

ТЕБЕ МАЄ БУТИ ПОМІТНО



РЕСПЕКТ, ЯКЩО ТИ

➤ Вмикаєш білу фару спереду та червоний ліхтар ззаду, коли їдеш на велосипеді чи електросамокаті. А якщо маєш на собі ще й флікери — взагалі топ.

➤ Носиш флікери на рухомих частинах тіла з обох боків: на одязі, рюкзаку та взутті.

➤ Обираєш світлий одяг зі світловідбивальними елементами (флікерами) та вмикаєш ліхтарик на телефоні під час переходу дороги.

ЧОМУ?

У ТЕМРЯВІ ВОДІЙ БАЧИТЬ ПІШОХОДА ЧИ ВЕЛОСИПЕДИСТА В ТЕМНОМУ ОДЯЗІ ЛИШЕ ЗА 18–25 МЕТРІВ.
А ЗІ СВІТЛОВІДБИВАЛЬНИМИ ЕЛЕМЕНТАМИ ТА У СВІТЛОМУ ОДЯЗІ ТЕБЕ МОЖНА ПОМІТИТИ ВЖЕ ЗА 130–150 МЕТРІВ.

КОЛИ ТИ НА МОПЕДІ, МОТОРОЛЕРІ ЧИ МОТОЦИКЛІ

ЗОВСІМ НЕ РЕСПЕКТ

- Сідати за кермо моторолера, мопеда чи мотоцикла до 16 років.
- Керувати без посвідчення водія відповідної категорії: А1 — для мопедів і моторолерів, А — для мотоциклів.
- Їздити без номерних знаків, свідоцтва про реєстрацію та чинного страхового поліса.
- Перевозити пасажирів на мопеді та моторолері.

ЧОМУ?

ЦЕ ГРУБЕ ПОРУШЕННЯ ЗАКОНУ ТА НЕБЕЗПЕКА ДЛЯ ТВОГО ЖИТТЯ І ЗДОРОВ'Я.

РЕАЛЬНО РЕСПЕКТ, ЯКЩО ТИ

- Їздиш у застебнутому сертифікованому мотошоломі та дбаєш, щоб пасажир теж був у шоломі.
- Умикаєш фари під час руху та вмикаєш поворотники.
- Не їздиш тротуарами, велодоріжками чи пішохідними зонами.

КОЛИ ТИ ПОРУЧ ІЗ ВЕЛИКОЮ МАШИНОЮ

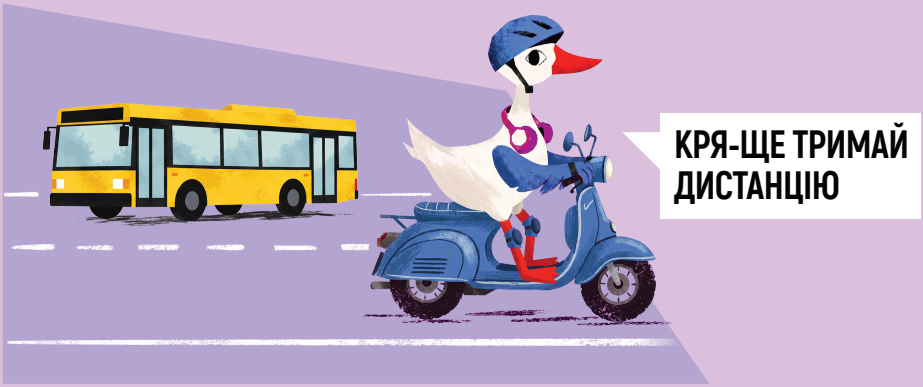

ЦЕ ВЗАГАЛІ НЕ РЕСПЕКТ

- Під'їжджати або стояти впритул до вантажівки, автобуса чи тролейбуса.
- Випереджати велику машину з правого боку або обганяти її.
- Намагатися проскочити перед великою машиною на перехресті.

ЧОМУ?

НАВКОЛО ВЕЛИКОГО ТРАНСПОРТУ Є «СЛІПІ ЗОНИ», ЯКІ ВОДІЙ НЕ БАЧИТЬ У ДЗЕРКАЛАХ. НАЙНЕБЕЗПЕЧНІШІ ДІЛЯНКИ РОЗТАШОВАНІ БЕЗПОСЕРЕДНЬО ПЕРЕД БАМПЕРОМ, ОДРАЗУ ЗА АВТІВКОЮ ТА ВЗДОВЖ ПРАВОГО БОКУ КУЗОВА.

КОЛИ ТИ ПЕРЕХОДИШ ДОРОГУ

ЦЕ РЕАЛЬНО РЕСПЕКТ

- Переходь дорогу по пішохідному переходу.
- На світлофорі завжди чекай зеленого сигналу, навіть якщо машин немає.
- Перед переходом зупинись, подивись ліворуч, потім праворуч і ще раз ліворуч.
- Переконайся, що водії з усіх смуг тебе побачили та зупинилися.
- Немає переходу? Переходь дорогу так, ніби ти продовжуєш рух тротуаром через перехрестя. Ніколи не переходь навскіс через центр перехрестя.
- Немає ні переходу, ні перехрестя? Переходь лише ту дорогу, де не більше трьох смуг: рівно, а не навскіс, там, звідки добре видно дорогу ліворуч і праворуч, і коли поблизу немає машин. За можливості — у групі людей.



ЧОМУ?

НАВІТЬ НА ПІШОХІДНОМУ ПЕРЕХОДІ АВТОМОБІЛЬ НЕ МОЖЕ ЗУПИНИТИСЯ МИТТЄВО. ТОМУ ВАЖЛИВО РОЗУМІТИ, ЩО ВОДІЙ ТЕБЕ ПОМІТИВ І СПРАВДІ ПРОПУСКАЄ.

КОЛИ ВИДИМІСТЬ ОБМЕЖЕНА

- Не виходь на дорогу з-за припаркованих авто, кущів чи інших перешкод.
- Якщо огляд перекритий, знайди місце, де дорогу видно в обидва боки щонайменше на 100 метрів.
- Переходь лише тоді, коли поблизу немає машин.

ЧОМУ?

ВОДІЙ МОЖЕ ПОМІТИТИ ТЕБЕ НАДТО ПІЗНО, ОСОБЛИВО ПІД ЧАС ЗЛИВИ, У ТУМАНІ ЧИ СУТІНКАХ.



РЕСПЕКТ ЗА УВАЖНІСТЬ НА ДОРОЗІ

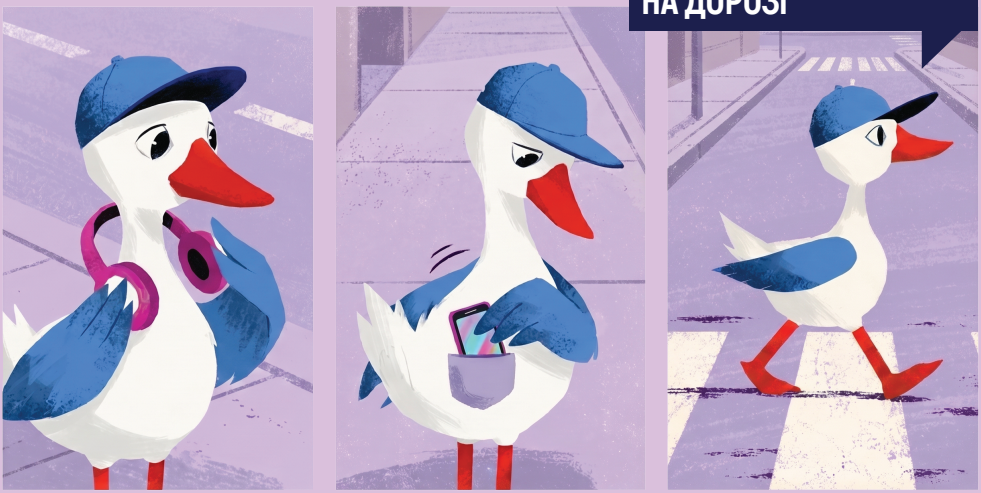

- Перед переходом дороги знімай навушники або вимикай музику.
- Не користуйся телефоном, коли переходиш дорогу, а в темну пору доби вмикай ліхтарик у ньому, щоб стати видимим для водіїв.
- Не користуйся телефоном і не слухай музику, коли їдеш на велосипеді чи електросамокаті.
- Стеж за тим, що відбувається навколо, а не за екраном.
- Не знімай відео і не роби селфі на дорозі.

ЧОМУ?

ТЕЛЕФОН ВІДВОЛІКАЄ ЗІР ТА УВАГУ, А НАВУШНИКИ МОЖУТЬ ЗАГЛУШИТИ ЗВУКИ ДОРОГИ. ЧЕРЕЗ ЦЕ ТИ МОЖЕШ НЕ ПОЧУТИ АВТО, СИРЕНУ ЧИ ІНШИЙ ТРАНСПОРТ ПОРУЧ.

КОЛИ ТИ КОРИСТУЄШСЯ ГРОМАДСЬКИМ ТРАНСПОРТОМ

РЕСПЕКТ, ЯКЩО



- Чекаєш транспорт тільки на зупинці або посадковому майданчику.
- Не підходиш близько до краю тротуару, поки транспорт не зупинився.
- У салоні сідаєш на вільне місце та міцно тримаєшся за поручні під час руху.
- Під час виходу тримаєшся за поручні та не виходиш, поки транспорт повністю не зупиниться.
- Після виходу з автобуса, тролейбуса чи трамвая прямуєш до найближчого пішохідного переходу.
- Якщо пішохідного переходу немає, автобус і тролейбус обходиш тільки ззаду, а трамвай обходиш спереду, уважно стежачи за зустрічним рухом трамваїв.

ЧОМУ?

ВЕЛИКИЙ ТРАНСПОРТ МОЖЕ ПЕРЕКРИВАТИ ОГЛЯД ДОРОГИ. ТОМУ НАЙБЕЗПЕЧНІШЕ ПЕРЕХОДИТИ ДОРОГУ ПІШОХІДНИМ ПЕРЕХОДОМ. ЯКЩО ЙОГО НЕМАЄ І ДОВОДИТЬСЯ ОБХОДИТИ ТРАНСПОРТ, ВАЖЛИВО ПЕРЕКОНАТИСЯ, ЩО ЦЕ БЕЗПЕЧНО.

КОЛИ ТИ ЇДЕШ В АВТО

ЦЕ ВЗАГАЛІ НЕ РЕСПЕКТ



- Сідати в авто до нетверезого водія, до того, хто любить ганяти, чи до незнайомої людини.
- Відстібати пасок безпеки під час руху.
- Відволікати водія криками, різкими рухами чи будь-чим іншим.

ЧОМУ?

ПАСОК БЕЗПЕКИ ЗАХИЩАЄ ВІД ТЯЖКИХ ТРАВМ ПІД ЧАС РІЗКОГО ГАЛЬМУВАННЯ ЧИ ЗІТКНЕННЯ. А ВІДВОЛІКАННЯ ВОДІЯ МОЖЕ ЗАВАДИТИ ЙОМУ ВЧАСНО ПОМІТИТИ НЕБЕЗПЕКУ НА ДОРОЗІ.

ЦЕ РЕАЛЬНО РЕСПЕКТ

- Завжди пристібайся, навіть на задньому сидінні й на короткій відстані.
- Виходь з авто лише після повної зупинки та з боку тротуару або узбіччя.
- Перед тим як відчинити двері, перевір, чи не їде поруч хтось на велосипеді або самокаті.

РЕСПЕКТ, ЯКЩО ЗНАЄШ ЯК ДІЯТИ У РАЗІ ДТП



- Зупиняєшся й не залишаєш місце події, навіть якщо нічого серйозного не сталося.
- Відходиш у безпечне місце — подалі від проїзної частини.
- Перевіряєш, чи немає травм, і повідомляєш про ДТП (дорожньо-транспортну пригоду) дорослим, навіть якщо почуваєшся нормально.
- Телефонуєш 103, якщо є постраждалі, та 102 або 112 для виклику поліції. Називаєш своє ім'я, адресу або орієнтири місця події та кількість постраждалих.
- Якщо водій поїхав, запам'ятовуєш або фотографуєш номер авто, його марку й колір та передаєш інформацію поліції.

ЗОВСІМ НЕ РЕСПЕКТ

- Переміщувати постраждалих до приїзду швидкої, якщо немає загрози пожежі чи іншої небезпеки, і якщо ти не знаєш, як це правильно робити.
- Якщо ти учасник ДТП — прибирати велосипед чи самокат із місця події до приїзду поліції.
- Самостійно домовлятися з водієм або підписувати будь-які документи без допомоги батьків.

ПРАВИЛА БЕЗПЕКИ НА ДОРОЗІ ЗНАЙ —

РЕСПЕКТ КАЧЕНЯТИ ЗДОБУВАЙ

npu.gov.ua

102

Національна поліція України

112

Єдиний номер екстреної допомоги